OGUTI 005/50 G3K-TSSL
Optischer Etikettensensor

- Schnell, einfach, sicher: Empfindlichkeitseinstellung über Teach-Taste
- Autoteach im laufenden Prozess
- Signalisierung des Teachvorgangs über LED
- Erfassung unterschiedlichster Etiketten
- Große Funktionsreserve
- In die Etikettierspendekante integriebar
- 5 Jahre Gewährleistung

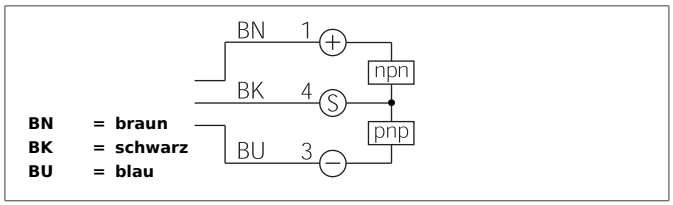

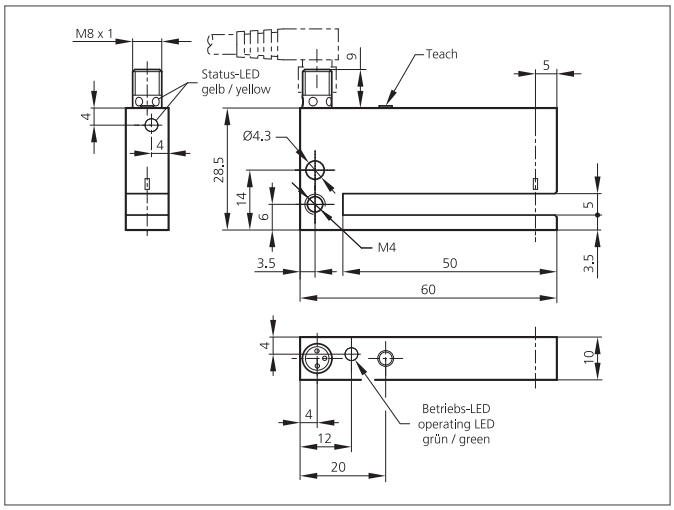

Sicherheitshinweis

Diese Geräte sind nicht zulässig für Sicherheitsanwendungen, insbesondere bei denen die Sicherheit von Personen von der Gerätefunktion abhängig ist.
Der Einsatz der Geräte muss durch Fachpersonal erfolgen.

TECHNISCHE DATEN (typ.)	+20°C, 24V DC
Funktionsprinzip	Optisch
Auswertung	digital
Größe	60 x 28,5 x 10 mm (Gehäuseabmaße)
Bauform	Gabel
Gabelweite	5 mm
Schenkellänge	50 mm
Schlitzweite	5,0 mm
Sendelicht	Infrarot, 880 nm, getaktet
Betriebsspannung	10 ... 35 V DC (Supply Class 2)
Eigenstromaufnahme	< 35 mA
Empfindlichkeitseinstellung	Teach-Taste
Schaltausgang	Gegentakt, 200 mA, NO/NC, umschaltbar
Schalthysterese	< 0,15 mm
Spannungsfall	2,0 V
Schaltfrequenz	3.000 Hz
Reproduzierbarkeit	< 0,05 mm
Umgebungstemperatur	-10 ... +60 °C
Fremdlichtsicherheit	40 kLx
Isolationsspannungsfestigkeit	500 V
Schutzart	IP 67
Schutzklasse	III, Betrieb an Schutzkleinspannung
Gehäusematerial	Zinkdruckguss schwarz lackiert
Anschluss	Stecker, M8, 3-polig

TECHNISCHE DATEN (typ.)	+20°C, 24V DC
Anschlusskabel	TK ...